



Scoutsjoer 25/26
3. Trimester

D'Zeitung / vun de Munnerefer Mais

D'KEISBLÄT

fnel 
scouts & guides

est. 2013
Edition N°41

Redaktioun: Tom Nau, Henri Schreiner & Grupperot Korrektur: Claudine Guill



Les Chefs de Groupe



Tom Nau
Chef de groupe

Tél: 621313705
tom.nau@outlook.com

responsable coord. branches
responsable journal Kéisblat
relations comité

Michi Tibor
Pica patiente
chef de groupe adjoint

Tél: 621299293
tibimi@gmx.net

responsable formation chefs



Stéphane Ordener
Cerf exigeant
chef de groupe adjoint

Tél: 621886909
stephane.ordener@me.com

responsable relations commune,
comité, amicale et SCBB

Hengi Schreiner
Oustiti modeste
chef de groupe adjoint

Tél: 621166470
henri.schreiner@gmail.com

responsable fichier membres



!!! Souchen, Ofmellen a Bezuelen !!!

Et ass IMMENS WICHTEG, dat d'Souchen ausgefëllt an am Délai zeréckgeschéckt ginn virun der Aktivitéit !! Grad sou wichteg ass et och, dat dir iech bei ärem resp. Chef ofmellt, wann dir net an eng Versammlung, etc komme kënn. Dëst aus organisatoresche Grënn, mä och wéinst der Assurance!!

Vergiesst och NET är Aktivitéiten am Délai ze bezuelen:

Bankkont vun de Munnerefer Mais
IBAN BGL IBAN LU19 0030 8721 8794 0000.

Il est très IMPORTANT de toujours renvoyer la souche remplie dans les délais avant chaque activité. De même il est IMPORTANT d'informer le chef respectif en cas de non-participation à une réunion, sortie, etc, ceci pour des raisons d'organisation, mais aussi d'assurances!!

Ne pas oublier de payer les activités dans les délais requis:
compte bancaire des Munnerefer Mais BGL IBAN LU19 0030 8721 8794 0000

Infos



Gruppesorie op der äispist op der Kockelscheier
Sortie de groupe sur la piste de glace de la Kockelscheier

Explications pour les logos en haut des différents articles du „Kéisblat“



= louveteaux (8 à 10 ans)



= scouts (11 à 13 ans)



= explorers (14 à 15/16 ans)



= rovers (16/17 à 21 ans)



= tembos (à partir de 22 ans)



= informations de la part de notre amicale



= informations Badboeschelchen



= informations pour tout le groupe



Whatsapp Infos



Wëllefcher

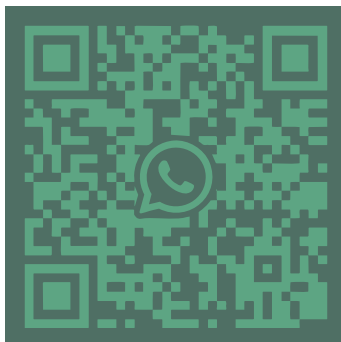

Scouten

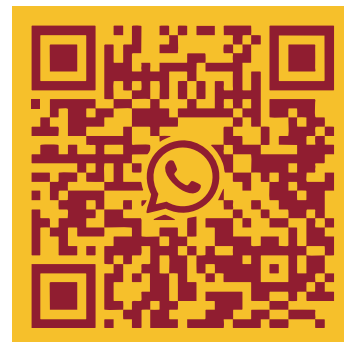

Explorer



Rover



Tembo

Emmer déi aktuellst Infos
vun all eise Branchen op
Whatsapp!

Retrouvez les dernières
informations de toutes nos
branches sur Whatsapp !

D'MAUS, DÉI SEET - SPONSORING TOTAL



Notre groupe a engagé un partenariat avec la firme **TOTAL** dont le principe est le suivant : chaque membre ou sympathisant de notre groupe qui se ravitaille en carburant ou épicerie sur le site de **Mondorf, Schengen ou Windhof** s'annonce lors de son passage en caisse. Il suffit de préciser à la caisse de soutenir **le sponsoring des Munnerefer Mais**.

Le(a) caissier(ère) note cette information dans la comptabilisation interne de la Station et, à intervalles réguliers, un décompte est effectué: c'est-à-dire sur le montant total de ces transactions, la firme TOTAL revire une certaine commission au profit de notre groupe.

Nous sommes très reconnaissants à la firme TOTAL pour cet engagement honorable qui nous permet de financer l'acquisition de matériel pour notre home et de nos activités.





SDK Label fir den SCBB

SuperDrecksKëscht-Label - zertifizéiert fir 2026!

Mir si frou ze verkënnegen, dass eise SCBB-Site erëm mam SuperDrecksKëscht-Label priméiert ginn ass. Dëse Label weist, dass mir eng detailléiert Rei vu Recyclage- an Offallmanagement-Regelen erfëllen.

E grouse Merci un d'SCBB-Equipe fir hir engagéiert Aarbecht a fir dësen wichtege Schrëtt a Richtung vun enger méi nohalteger Zukunft.



MondiBus



Le Mondibus est 100% écologique, pas de pollution de l'air ni de bruit. Il est confortable et flexible. Il n'existe plus de trajet fixe.

Sur demande, le Mondibus vient vous chercher à votre domicile, vous conduit à l'adresse souhaitée, et si vous le désirez vous ramène chez vous.

Ce service s'adresse à toutes les personnes désirant se déplacer de façon spontanée et flexible sur le territoire de la commune de Mondorf-les-Bains. Le transport des poussettes et fauteils roulants est bien sûr possible (prière de nous en prévenir lors de la réservation).

Pour **réserver** il vous suffit d'appeler au plus tard **45 minutes avant votre départ souhaité**. En cas de rendez-vous fixe prière de nous en informer pour que nous puissions assurer une arrivée ponctuelle.

Tél.: 23 66 83 41 83

Le Mondibus circule: du lundi au vendredi de 07.00 - 18.00 heures
et le samedi de 09.00 - 18.00 heures



Avis aux Amateurs

04

D'Wëllefchersbranche

Ons Versammlunge si samschdes vun 10-12 Auer am Home um Scout Center Badboeschelchen.
Wien net komme kann, MUSS sech beim Michi (Thou) um Tel: **621 299 293** ofmellen an dëst min. 1 Stonn virun der Aktivitéit.

Les réunions ont lieu les samedis de 10 à 12 hrs au home au centre scout Badboeschelchen.
En cas d'absence il faut contacter Michi (Thou) au tél: **621 299 293** et ceci au moins 1 heure avant l'activité.

D'Cheffe vun der Branche:



Julie Krier
(Pudmini)
assist. chef de meute



Michi Tibor
(Thou)
chef de meute
Pica patiente



Céline Wagner
(Kaa)
chef de meute



Noémie Weihbrecht
(Ikki)
chef de meute



Loris Duhr
(Kotick)
assist. chef de meute



Ondine de la Hamette
(Tchill)
assist. chef de meute



Henri Weydert
(Riki Tiki Tavi)
assist. chef de meute



Nash Wagner
assist. chef de meute
non breveté



Programme trimestriel

Avril

Sa 18	Sortie Sëlwerfeil	Page 15
Sa 25	Sixplo FNEL au Neihaischen	Page 16

Mai

Sa 02	pas de réunion	
Sa 09	pas de réunion	
Sa 16	Sortie Éisléck	Page 21
CA 23-26	camp de Pentecôte à Mersch	Pages 23-24
Sa 30	pas de réunion	

Juin

Sa 06	réunion	10:00-12:00	
Sa 13	réunion	10:00-12:00	
Sa 20	pas de réunion		
Lu 22	cortège Fête nationale		Page 26
Ma 23	fête de la commune au « petit Brill »	(pas d'encadrement de chefs)	Page 26
Sa 27	réunion	10:00-12:00	

Juillet

Sa 04	réunion	10:00-12:00	
Di 12	Pow-Wow FNEL		Pages 29-30
CA 18-24	FNEL camp FEWECA à Mersch	(inscriptions terminées)	

EN CAS D'EMPÊCHEMENT, merci de contacter

Michi Tibor (Thou)

Tél / Whatsapp : 621 299 293

lx@muma.lu

dem Wëllefchen seng 5 Saachen

les 5 affaires du louveteau et le foulard sont à apporter lors de chaque activité, y inclus les réunions
(l'uniforme complet seulement si demandé dans l'invitation)

Vademecum, bic, bloc notes, 1m ficelle (pas trop fine), mouchoir en tissu, petit sac à dos, bidon à eau rempli,
pantoufles ou socquettes pour l'intérieur; à mettre des chaussures de randonnée



Louveteaux

06

D'Scoutsbranche

Ons Versammlunge si samschdes vun 10-12 Auer am Home um Scout Center Badboeschelchen.
Wien net komme kann, MUSS sech beim Esteban Ordener um Tel: **+33 783677992** oder
Tom Nau um Tel: **621 313 705** ofmellen an dëst min. 1 Stonn virun der Aktivitéit.

Les réunions (voir programme) ont lieu les samedis de 10 à 12 hrs au home au centre scout Badboeschelchen à Mondorf.

En cas d'absence, il faut contacter Esteban Ordener au tél **+33 783677992** ou Tom Nau au tél: **621 313 705** et ceci au moins 1 heure avant l'activité.

D'Cheffe vun der Branche:



Céline Consbruck
assistant chef de troupe
non breveté



Tom Nau
chef de troupe



Lou Schong
assistant chef de troupe
non breveté



Marie Duhr
assistant chef de troupe
non breveté



Esteban Ordener
chef de troupe



Jazzie Oms
assistant chef de troupe
non breveté

An all Versammlung an aner Aktivitéit soll dir e Bic, klenge Block an
d'Scoutsbichelchen dobei hun, sou wéi och ëmmer de Foulard.
Déi ganz Uniform nëmmen dann, wann et an der Invitatioun gefrot gëtt.

A apporter crayon, petit bloc et "Scoutsbichelchen" lors de chaque réunion
ou autre activité, ainsi que le foulard du groupe.

L'uniforme complet est à mettre si indiqué dans l'invitation.



Programme trimestriel

Avril

Sa 18	réunion	10:00-12:00
Sa 25	réunion	10:00-12:00

Mai

Sa 02	pas de réunion		
Sa 09	pas de réunion		
Sa 16	réunion	10:00-12:00	
CA 23-26	camp de Pentecôte à Mersch		Pages 23-24
Sa 30	pas de réunion		

Juin

Sa 06	réunion	10:00-12:00	
Sa 13	réunion	10:00-12:00	
Sa 20	pas de réunion		
Lu 22	cortège Fête nationale		Page 26
Ma 23	fête de la commune au « petit Brill » (pas d'encadrement de chefs)		Page 26
Sa 27	réunion	10:00-12:00	

Juillet

Sa 04	réunion	10:00-12:00	
Di 12	Pow-Wow FNEL		Page 29-30

EN CAS D'EMPÊCHEMENT, merci de contacter

Tom Nau

Tél / Whatsapp:: 621 313 705

Esteban Ordener

Tél / Whatsapp: +33 783677992

sc@muma.lu



Scouts

08

D'Explorerbranche

Ons Versammlunge si samschdes vun 10-12 Auer am Home um Scout Center Badboeschelchen.
Wien net komme kann, MUSS sech beim Esteban Ordener um Tel: **+33 783677992**
an dëst op mannst den Owend virun der Aktivitéit ofmellen.

Les réunions (voir programme) ont lieu les samedis de 10 à 12 hrs au home
au centre scout Badboeschelchen à Mondorf.

En cas d'absence, il faut contacter Esteban Ordener au tél **+33 783677992** et ceci au moins la veille de l'activité.

Responsabel vun der Branche:



Kilian Löbel
responsable explorer



Esteban Ordener
responsable explorer

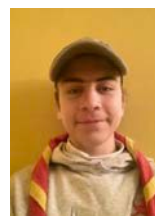

Lyo Mertz
assistant responsable explorer
non breveté





Programme trimestriel

Avril

Sa 18	réunion	10:00-12:00
Sa 25	réunion	10:00-12:00

Mai

Ve 01	Meekranz + constuction « Seefekëscht »		Page 17
Sa 02	pas de réunion		
Sa 09	pas de réunion		
Sa 16	réunion	10:00-12:00	
CA 23-26	camp de Pentecôte à Mersch		Pages 23-24
Sa 30	pas de réunion		

Juin

Sa 06	réunion	10:00-12:00	
Sa 13	réunion	10:00-12:00	
Sa 20	pas de réunion		
Lu 22	cortège Fête nationale		Page 26
Ma 23	fête de la commune au « petit Brill » (pas d'encadrement de chefs)		Page 26
Sa 27	réunion	10:00-12:00	

Juillet

Sa 04	réunion	10:00-12:00	
Di 12	Pow-Wow FNEL		Pages 29-30

EN CAS D'EMPÊCHEMENT, merci de contacter

Esteban Ordener

Tél / Whatsapp: +33 783677992

ex@muma.lu



Explorers

10

D'Roverbranche

D'Rover treffen sech mei fir Spezialaktivitéiten, Sortien, Aventuren, etc a Plaz vu Samstegversammlungen, dëst och well dee gréissten Deel vun hinnen och nach Cheffen an den anere Branchen ass.

De Chef vun de Rover ass de Stéphane Ordener (Tel **621 886 909**).

Les rovers se rencontrent plus pour des activités spéciales, sorties, aventures, au lieu des réunions les samedis, étant donné, que la majorité d'entre eux est aussi chef dans une des autres branches.

Stéphane Ordener est le chef des rovers (Tél **621 886 909**).

Responsabel vun der Branche:



Stéphane Ordener
responsable rover
Cerf exigeant



Henri Schreiner
assistant responsable rover
Oquistiti modeste





Programme trimestriel

Avril

Sa 18	sortie/ballade (infos suivront)	09:30-17:30
Sa 25	sortie/ballade (infos suivront)	09:30-17:30

Mai

Ve 01	Meekranz		Page 17
Sa 02	pas de réunion		
Sa 09	pas de réunion		
Di 17	FNEL Roverwalk for Nepal		Page 28
CA 23-26	camp de Pentecôte à Mersch		Pages 23-24
Sa 30	pas de réunion		

Juin

Sa 13	réunion/sortie/ballade (infos suivront)	09:30-17:30	
Di 21	FNEL Rover/Tembo Volleyball		Page 28
Lu 22	cortège Fête nationale		Page 26
Ma 23	fête de la commune au « petit Brill »		Page 26
Sa 27	sortie vélo (infos suivront)	09:30-17:30	

Juillet

Sa 04	sortie au lac (infos suivront)	09:30-17:30	
Di 12	Pow-Wow FNEL		Pages 29-30

EN CAS D'EMPÊCHEMENT, merci de contacter

Stéphane Ordener (Cerf)

Tél / Whatsapp: 621 886 909

ro@muma.lu



D'Tembobranche

Dëst ass déi Altersgrupp vun der FNEL, wou sech d'Scouten iwwert 22 Joer kënnen zesammen fannen, fir nach en aktiven Scoutismus ze maachen.

D'Tembos kënnen esouwuel hiere Grupp bei verschiddeenen Aktivitéiten ennerstëtzen, ewéi och selwer Projet'en op d'Been stellen a realiséieren. Och fir dës Branche stinn Spaass an Aventure op Plaz Nummer 1.



Fränz Nau
Responsable tembos
Haathee entrepreneur





Programme trimestriel pour Tembos

Mai

Ve 01	Meekranz	Page 17
Sa 08	Mercisdinner	Page 18
Di 17	FNEL Walk for Nepal	Page 28
Sa 30	Schaffdag um SCBB	Page 22

Juin

Sa 6	Visite Kläranlag STEP	Page 25
Di 21	FNEL Rover/Tembo Volleyball	Page 28
Lu 22	cortège Fête nationale	Page 26
Ma 23	fête de la commune au « petit Brill »	Page 26
Sa 27	Outdoor Cooking	Page 27

Juillet

Di 12	Pow-Wow FNEL	Pages 29-30
-------	--------------	-------------

Aout

ACT 21-23	FNEL Hunt-It	Page 28
-----------	--------------	---------

EN CAS D'EMPÊCHEMENT, merci de contacter

Fränz Nau (Haathee)

Tél / Whatsapp: 621 266 407

tb@muma.lu





Sëlwerfeil Sortie

18.04.26.

Léif Wëllefcher an Elteren

D'LX Sortie am Thema „Sëlwerfeil“ fënnt de Samsten, den 18. Abrëll 2026 zu Munneref statt.

Rendez-vous: um 10 Auer um Scoutscenter Badboeschelchen

Schluss: um 16 Auer op der selwechter Platz

Dir léiert hei vill bei vun de Scoutstechniken (Kniet, Kaart liesen, Geschicht vum Scoutissem, Natur a villes méi)

Natierlech si mir all a kompletter Uniform, mat feste Schong, Jacket bei Reen, Kap bei Sonn

Am klénge Rucksak: Waasserbidong, komplette Gammellesak mat Besteck an Becher déi 5 Saachen vum Wëllefchen

Umelle bis den **10.04.2026** andeems dir är Souche op lx@muma.lu schéckt an **5 €** op de Compte vum Grupp Munnerefer Mais iwwerweist. **BGL IBAN LU19 0030 8721 8794 0000** mat der Mentioun **“Sortie Sëlwerfeil a Numm vum Kand”**

Chers louveteaux et parents

La sortie LX sous le thème « Flèche d'argent » nous amènera samedi, le 18 avril 2026 à Mondorf-les-bains

Rendez-vous: à 10hrs au Scout Center Badboeschlechen

Retour: à 16hrs au même endroit.

Vous y apprendrez beaucoup sur les techniques scouts (Matelotage, orientation, histoire scoutismenature et beaucoup plus)

À porter l'uniforme complet, souliers de marche, anorak,

Dans le petit sac à dos: gourde à eau, sac de gamelle complet, gobelet les 5 outils du louveteau

À s'inscrire jusqu'au **10.04.2026** en renvoyant la souche à lx@muma.lu et en virant la somme de **5 €** au compte du groupe Munnerefer Mais. **BGL IBAN LU19 0030 8721 8794 0000** avec mention **“Sortie Sëlwerfeil et nom de l'enfant”**

15

Flèche d'argent



FNEL Sixplo 26.04.26

Léif Wëllefcher, Elteren

De SIXPLO FNEL am Thema „Minions“ fënnt de Sonnden, 26.04.2026 um Neihaischen statt.

Zesumme mat alle Wëllefcher aus dem Land begleede mir déi 3 Minions Kevin, Stuart a Bob op hierem groussen Abenteuer, wou Spill, Spaass a Geschéckerlechkét um Programm stinn.

Rendez-vous: um **08:15 Auer** um Busarrêt Christophorus zu Munneref (Bus: 08:23 Auer)

Schluss: géint **18:30 Auer** op der selwechter Platz

Natierlech si mir all a kompletter Uniform, mat feste Schong, dem Wieder ugepasste Kleeder

Am klénge Rucksak: PIC-NIC, Waaserbidong, Vademecum, déi 5 Saache vum Wëllefchen

Umelle bis de **15.04 2026** mat der Souche op lx@muma.lu.

10€ z'iwwerweisen op de Konto Munnereferer Mais:

BGL IBAN LU19 0030 8721 8794 0000 / Mentioun LX Sixplo + Numm

Chers louveteaux et parents

Le SIXPLO FNEL sous le thème « Minions » prendra lieu dimanche, 26.04.2026 au Neihaischen.

Ensemble avec tous les louveteaux du pays nous accompagneront les 3 Minions Kevin, Stuart et Bob dans leu grande aventure, où jeux, amusements et habileté sont au programme.

Rendez-vous: à **08:15 hrs** à l'arrêt de bus Christophorus à Mondorf (Bus: 08:23 hrs)

Retour: vers **18:30 hrs** au même endroit

À porter l'uniforme complet, souliers de marche, vêtements adaptés à la météo

Dans le petit sac à dos: PIQUE-NIQUE, gourde à eau, les 5 outils du louveteau

À s'inscrire jusqu'au **15.04.2026** avec la souche à lx@muma.lu.

10€ à virer sur le compte des Munnereferer Mais:

BGL IBAN LU19 0030 8721 8794 0000 avec la mention **LX Sixplo + nom**





Meekrantz + Seefekescht bauen

01.05.26

Sou wéi dat lescht Joer treffen sech d'Explorer, Rover, Tembo a Cheffen fir den tradionelle Meekrantz ze maachen

Rendez-vous ass um **10:15 Auer** am Wouer Bësch beim Waasserreservoir
Fir e Mëttegiessen um SCBB ass gesuergt

D'Explorer schaffen nom lessen weider un hierer Seefekescht.
Schluss ass géint **17:30 Auer** um SCBB firgesinn.

Matzebréngen ass e Secateur, Händschen an natierlech de Foulard

Merci fir sech bis den 25. Abrëll beim Tom unzemellen (**Tél: 621313705**)

Le 1ier mai, les explorers, rovers, tembos et chefs se rencontreront pour la création de la traditionnelle couronne de feuilles.

Rendez-vous: **10:15 hrs** au Wouer Bësch près du réservoir d'eau
Un repas de midi est prévu au SCBB

Après le déjeuner, les explorers continueront à construire leur char de savon.
La fin de l'activité est prévue vers **17:30 hrs** au SCBB

A apporter sécateur, gants de travail et foulard.

Merci de contacter Tom en cas de participation (**Tél: 621313705**).



Mercisdinner

08.05.26

D'Präsidente vun den 3 Asbl'en also der Amicale vun de Munnerefer Mais, de Munnerefer Mais an dem SCBB, invitieren op ee Patt an e klenge Mäifelche fir deene ville fläissegen Hänn Merci ze soen déi Dag an Dag aus iwwert d'Joer bei de Munnerefer Mais hëllefen.

Dofir bass du häerzlechst invitéiert fir zesumme mat dengem Partner/in den 8. Mee op de Patt vun de Munnerefer Mais ze kommen.

Invitéiert sinn all d'Cheffen, Comitésmembere vun MM, AMM an SCBB an och d'Temboen.

Mell dech w.e.g. bis den **2. Mee 2026** un op **wagnerromy@hotmail.com**

Deen Owend gëtt et ee Menü dee mir bestallt hunn.

Wann ee Veggies derbäi ass da so w.e.g. bei der Umeldung Bescheed.

Ufank de 8. Mee 2025 um **19h00**

am Chalet du Brill zu Munneref.

Mir freeën eis op deng Präsens an op ee lëschtgen Owend a flotter Gesellschaft.

Les présidents des trois asbl, à savoir l'Amicale des Munnerefer Mais, les Munnerefer Mais et le SCBB, vous invitent à un verre et une collation pour remercier tous ceux qui œuvrent sans relâche au Munneref Mais tout au long de l'année.

Vous êtes donc cordialement invités à venir partager ce moment convivial avec votre conjoint(e) le 8 mai.

Tous les chefs, membres des comités du MM, de l'AMM et du SCBB, ainsi que les Tembo, sont les bienvenus.

Merci de vous inscrire avant le **2 mai 2026** à l'adresse **wagnerromy@hotmail.com**

Un menu spécial sera proposé.

Si vous êtes végétarien(ne), merci de nous le préciser lors de votre inscription.

Rendez-vous le 8 mai 2026 à **19h00**

au Chalet du Brill à Munneref.

Nous espérons vous y voir nombreux pour une agréable soirée.



Mercisdinner

18



FNEL Sportsdag a Seefekëscherennen

09.-10.05.26

Hallo **Explorer** a **Rover**

Wann dir Loscht hutt är sportlech Fäegkeeten ze beweisen, dann huet deel um FNEL Sportsdag an un der 7ter Editioun vum legendäre Seefekëscherennen. Dëst Joer fënnt de Sportsdag am Fräie statt an net an enger Sportshal.

Samsdes ass de Sportsdag vun **14:00 Auer - 20:00 Auer** zu Miersch beim Home vun de „Loutres“.

Sonndes ass d'Seefekëscherennen vun **09:30 bis 16:00 Auer** op der selwechter Plaz.

Genee Detailler iwwert RDV, Retour Plazen an Transport kritt der no der Umeldung matgedeelt..

Käschte pro Participant:

10€ Sportsdag

10€ Seefekëscherennen

30€ Sportsdag + Seefekëscherennen (ganze Weekend)

Umelle bis den 15 Abrëll 26 andeems dir är Souche op ex@muma.lu schéckt an d'Souen op de Compte vum Grupp Munnerefer Mais BGL **IBAN LU19 0030 8721 8794 0000** (Mentioun „**EX Sportsdag an Numm**“)

Dir braucht: e Rucksak mat Equipement fir e Weekend (wann dir déi 2 Deeg dobäi sidd), Waasserbidong, Gamelle, Becher, Besteck, Kichenduch, Mais Explorer Team t-Shirt

Sportsdag: Sports a Schwammsachen, Duschsachen

är Explorer/Rovercheffen



FNEL jours sportif & course chariots de savon

09.-10.05.26

A tous les **explorers** et **rovers**

Envie de participer à la journée sportive et à une course folle en chariots de savon. Alors inscrivez-vous vite à la journée sportive et à la 7e édition de la course de chariots de savon.

Samedi, la journée sportive se déroulera entre **14:00 hrs à 16:00 hrs** au home des « Loutres » à Mersch.

Dimanche, la course de chariots de savon aura lieu de **09:30 hrs à 16:00 hrs** au même endroit.

Plus d'informations (lieux et horaires rdv, retour et transport) seront communiqués après l'inscription.

Prix par participant :

10€ Journée sportive

10€ Course de chariots de savon

30€ Journée sportive + course de chariots de savon

Inscriptions jusqu'au 15 avril '26 en envoyant la souche à ex@muma.lu et en virant l'argent sur le compte du groupe Munnerefer Mais BGL **IBAN LU19 0030 8721 8794 0000** avec la mention „**EX Jours Sportif et Nom**“.

À amener: sac à dos avec équipement pour weekend (si vous participez les 2 jours), gourde à eau, gamelle, couverts, gobelet, essuie-vaisselle, t-shirt team Mais-explorer

Journée sportive: affaires de sports et natations, affaires de douche

vos chefs explorers/rovers

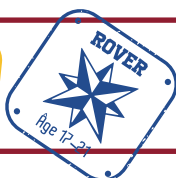

Jour sportif & course chariots de savon

20



Sortie Éisléck 16.05.26.

Léif Wëllefcher an Elteren

Ons Sortie am Thema „Tour am Eisléck“ féiert ons de Samsden, 16. Mee 2026 an den Norde vun onsem Land.

Rendez-vous: um 10:00 Auer op der Beetebuerger Gare,
Retour: um 16:00 Auer neesop der selwechter Plätz

Natierlech si mir all a kompletter Uniform, mat feste Schong, Jacket bei Reen, Kap bei Sonn

Am klénge Rucksak: Waaaserbidong, Gamellesak mat Gamelle, Besteck, Becher, déi 5 Saache vum Wëllefchen

Umelle bis de **5. Mee 2026** an deems dir är Souche op lx@muma.lu schéckt. **10€** iwwerweist der op Konto vum Grupp Munnreferer Mais. **BGL IBAN LU19 0030 8721 8794 0000** mat der Mentioun **“Sortie Eisléck an Numm vum Kand“**

Chers louveteaux et parents

Notre sortie sous le thème „Tour dans les Ardennes“ nous amènera samedi le 16 mai 2026 dans le nord de notre pays.

Rendez-vous: à 10:00 hrs à la gare de Bettembourg,
Retour: à 16:00 hrs .

Naturellement on portera l'uniforme complet, souliers de marche, anorak en cas de pluie et casquette en cas de soleil

Dans le petit sac à dos: gourde à eau, sac de gamelle avec gamelle, gobelet, couverts, les 5 outils du louveteau

À s'inscrire jusqu'au **5 mai 2026** en renvoyant la souche à lx@muma.lu. **10€** sont à virer sur compte du groupe Munnreferer Mais. **BGL IBAN LU19 0030 8721 8794 0000** avec la mention **“Sortie Eisléck et nom de l'enfant“**



POWER MAUS Schaffdag

30.05.26

Léif Frënn vum Scout Center Badboeschelchen,

Mir invitéieren lech op ons **Power Maus Schaffdeeg**

Op dësem Dag treffen sech Jonk an Aal, Explorer, Rover, Tembos, Cheffen a Comité'smemberen, Elteren a Amicalesmemberen, mee och soss all Maus-Frënn um Badboeschelchen fir flott Momenter mat Spaass, Spill an och Aarbecht !!! ze verbréngen.

Mir treffen ons samsdes moies um 9.00 Auer um SCBB.

Schluss ass géint 16.00 Auer.

Dir kennt och gär nëmmen stonneweis un der Aktivitéit deelhuefen.

Fir lessen an Drénken ass gesuergt 😊

Mellt lech un iwwer Mail tb@muma.lu

oder am Whatsapp grupp TB

Chers amis du Centre Scout Badboeschelchen,

Nous vous invitons tous à notre journée **Power Maus**

Pendant cette journée, jeunes et moins jeunes, explorers, rovers, tembos, chefs, membres Comité et Amicale, parents et tout autre ami des Mais se rencontrent pour passer un grand moment amical et pour faire aussi des petits travaux sur le site.

Horaire: de 9h00 hrs à 16:00 hrs

(possibilité aussi de venir seulement pendant quelques heures).

Ravitaillement garanti 😊

Inscription via mail à tb@muma.lu

ou dans le whatsapp groupe TB en cas de participation

CA Scout Center Badboeschelchen



Journée Powermaus

22



Péngschtcamp zu Miersch

23.-26.05.26

Hallo Wëllef, Scouten, Explorer a Rover,

onse Péngschtcamp am Thema „**Wild Wild West**“ féiert eis vum **23 bis de 26 Mee 2026** op Miersch

Rendez-vous : Samsdes um 9:00 Auer op der Beetebuerger Gare
Schluss : Dënschdes um 12:00 Auer beim Home vun de Loutres zu Miersch
(16 Haardter Wee L-7534 Mersch)

Präis : 75€

Natierlech si mir all a kompletter Uniform mat feste Schong a Jackett.

Am Rucksak hu mir: Schlofsak, Jogging/Pyjama, Ersatzënnerwaesch a Kleeder, Wäschgeschier, Gamellesak mat Gamelle, Becher, Besteck, Kichenduch, Fleece/Pullover, dem Wieder ugepasste Kleeder, Täscheluucht

Am klenge Rucksack: PIC-NIC, gefëllte Waasserbidong, Täschemesser,

Fir d'Wëllefcher: äre Petzi, ..., an déi 5 Saache vum Wëllefchen, Vademecum nët vergiessen

Fir Scouten & Explorer: déi 7 Saache vum Scout, Scoutsbichechen

D'Scouten, Explorer a Rober schlofen an Zelter, dofir Carrymat matbréngen

Dem Scout seng wichteg Saachen, Scoutsbichelchen net vergiessen.

Umelle muss dir iech bis den **12.05.26** andeems dir är Souche op cg@muma.lu schéckt an d'Geld op de Kont vun de Munnerefer Mais iwwerweist: **BGL IBAN LU19 0030 8721 8794 0000** mat der Mentoun „**Péngschtcamp+Numm**“.

lénks Patt
är Cheffen





Camp de Pentecôte à Mersch

23.-26.05.26

Salut les louveteaux, scouts, explorers et rovers,

notre camp de Pentecôte sous le thème « **Wild Wild West** » nous amènera du 23 au 26 mai 2026 à Mersch

Rendez-vous : Samedi à 9:00 hrs à la Gare de Bettembourg
Retour : Mardi à 12:00 hrs près du home des Loutres de Mersch
(16 Haardter Wee L-7534 Mersch)

Prix : 75€

À porter l'uniforme complet, souliers de marche et anorak.

Dans ton sac à dos: sac de couchage, Jogging/Pyjama, vêtements et sous-vêtements de rechange, affaires de bain, sac de gamelle avec gamelle, gobelet, couverts, pantoufles fleece/pullover, lampe de poche, vêtements selon le temps

Dans le petit sac à dos: PIQUE-NIQUE, gourde d'eau remplie, couteau de poche

Pour les louveteaux: ne pas oublier votre nounours et les 5 affaires du louveteau et le Vademecum

Pour les scouts & explorers: les 5 affaires du scout, livret scout

Les scouts, explorers et rovers dormiront sous tente, donc prévoir « carrymat »

Chaque scout a bien entendu ses affaires du scout avec lui

A s'inscrire jusqu'au **12.06.26** en renvoyant la souche à cg@muma.lu et en virant les frais de participation au compte bancaire du groupe Munnerfer Mais **BGL IBAN LU19 0030 8721 8794 0000** avec la mention « **Pengschtcamp+nom de l'enfant** »

Patte gauche
vos chefs



Camp de Pentecôte

24



Visite vun der Kläranlag STEP

06.06.26

- 09h30** Depart mam Bus vum SCBB
Arrivée zu Peppeng 1, rue de Crauthem géint 10h00 beim Syndicat intercommunal STEP
- 10h00** Visite vum Betrib mam Olivier Georges
Ueschléissend um 12h00 Mëttegiessen am Restaurant (steet nach net fest).
- 15h00** Depart Bus zréck op Munneref
- 15h30** Arrivée SCBB

D'Munnerefer Mais iwwerhuelen d'Käschte vum Bus.
D'lessen an d'Gedrénks iwwerhuelen d'Participants.

Mellt Iech w.e.g. bis de 01.06.2026 un beim Fränz (frnau@icloud.com).
D'Invitatioun get nach aktualiséiert esoubal all Informatiounen do sin.

LP
Equipe Tembo MM





Virowend Nationalfeierdag & Kannerfest

23. & 22.06.26

Als Scouten huele mir natierlech un de Feierlechkeeten um Virowend vum Nationalfeierdag zu Munneref deel.

Dësen Event ass fir de ganze Grupp, Comité, SCBB an Amicale Et ass WICHTEG, dat mir zu esou vill Leit wéi méiglech deelhuelen.

Natierlech si mir hei a kompletter Uniform.

Rendez-vous: 17:45 bei der Kiirch

Schluss: 19:30 an der Geméng

Wien net komme kann, MUSS sech beim Stéphane CG ofmellen.

Tel: 621886909 - cg@muma.lu

Comme la tradition l'exige, notre groupe participera aux festivités à la veille de la fête nationale à Mondorf

Cet évènement est une activité pour tout le groupe, y inclus comité, amicale, SCBB. Il est très IMPORTANT d'y participer nombreux.

À mettre l'uniforme complet

Rendez-vous : 17:45 devant l'église

Fin: 19:30 à la commune

Si tu ne peux pas participer, n'oublie pas de contacter CG Stéphane

Tel: 621886909 - cg@muma.lu

Den 23. Juni ass e grousst Kannerfest zu Munneref am klenge Brill, wou och d'Mais e Stand hunn.

Kommt eis besichen a verbréngt e flotten Dag mat äre Kanner.

Le 23 juin, la commune organise une grande fête dans le petit Brill à Mondorf.

Les Mais y participeront aussi avec un stand.

Venez nous rendre visite et passez une belle journée avec vos enfants.



Cortège Fête nationale

26



Outdoorcooking

27.06.26

Vun 10h00 bis 22h00 um SCBB

Wien ka matmaachen ?

All Tembo kann sech umelle bis de 22.6.2026

Waat get gebraucht?

Eng Hand ugepaakt beim préparieren, kachen, Feier maachen an iessen.

Breng vill gut Laun mat.

Dem Wieder ugepasste Kleedung, ee Becher, eng Gabelle, Besteck, ee Bidon gefëllt an ee Kichenduch fir d'Spull.

Präiss?

De Präiss erget sech duerch dei verschidde Plat'en dei mir deen Daag préparieren.

Mir deelen d'Frais'en duerch d'Unzuel vun de Participants.

De Menu kenne mir am laaf vum Mount Juni an enger Réunioun beschwätzen a festleeren.

Mat beschten Tembosgréiss

Haathee

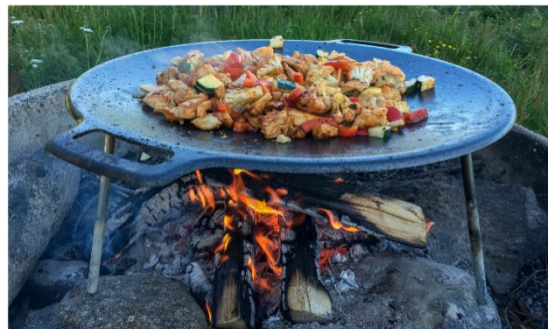

FNEL Tembo & Rover Aktivitéiten

WALK FOR NEPAL

17. Mee 2026
HOME SAINT JEAN-BAPTISTE OHN

Präis: 10 Euro z'iwerweisen bis de 10. Mee op de FNEL
Programme Kont: LU95 0030 0457 4525 6000

Ummeldung:

ROVER TEMBO BEACH VOLLEY TOURNOI

21. Juni 2026
9, Rannerwee L-8334 Capellen

Mell deng Ekipp un (4-7 Leit)
5€ pro Persoun (Délai 15.6.)

click or scan here

HUNT-IT TEMBO 2026

21-23 AUGUST

MELL DECH UN!





FNEL Pow-Wow „Lëtzebuerg 2026 - Superjemp“

12.07.26

Léif Wëllefcher, Scouten, Explorer, Rover, Temboen an Elteren

Dëst Joer organiséieren d'Lions Bleus vu Bouneweg de Pow-Wow ënnert dem Thema "Lëtzebuerg 2026, Superjemp" de Sonnden, 12 Juli 2026 um Verluerekascht an der Stad beim Home vun der FNEL. Eng grouss Kiermes mat vill Animatioun erwaart iech do.

Rendez-vous: 08:10 Auer um Busarrêt Christophorus zu Munneref

Schluss: 16:20 Auer op der selwechter Platz

Natierlech si mir all a kompletter Uniform mat feste Schong

Am klénge Rucksak: PIC-NIC, Waaaserbidon, déi 5 Saache vum Wëllefchen /7 Saache vum Scout

bei Reen: Anorak oder K-way

bei Sonn: Kap, Sonnecrème

Umelle bis de **10. Juni 2026** andeems dir är Souche op cg@muma.lu schéckt an **10 €** op de Compte vum Grupp Munnerefer Mais iwwerweist. **BGL IBAN LU19 0030 8721 8794 0000** mat der Mentioun "**Numm vum Kand a Pow-Wow26**"

är Wëllefchers/Scouten/Explorer/Rover/Tembocheffen





FNEL Pow-Wow „Luxembourg 2026 - Superjemp“

12.07.26

Chers louveteaux, scouts, explorers, rovers, tembos et parents

Cette année les Lions Bleus de Bonnevoie (LBB) organiseront le Pow-Wow de la FNEL sous le thème « Luxembourg 2026, Superjemp », le dimanche, le 12 juillet 2026 à Luxembourg-Verlorenkost près du home FNEL. Une grande kermesse avec beaucoup d'animations vous y attend.

Rendez-vous : 08:10 hrs à l'arrêt de bus "Christophorus" à Mondorf-les-Bains

Retour : 16:20 hrs au même lieu

À porter l'uniforme complet, souliers solides,

À amener dans le petit sac à dos: PICQUE-NIQUE, gourde à eau, les 5 outils du louveteau / 7 outils du scout
en cas de pluie: anorak ou K-way

en cas de soleil: casquette, crème anti soleil

À s'inscrire jusqu'au **10 juin 2026** en renvoyant la souche à cg@muma.lu et en virant la somme de **10€** au compte du groupe Munnerefer Mais. **BGL IBAN LU19 0030 8721 8794 0000** avec mention « **Nom de l'enfant et Pow-Wow26** »

vos chefs louveteaux/scouts/explorers/rovers/tembos



 	Pow-Wow 2026	30
---	---------------------	-----------

FNEL Shop

De FNEL'S Shop

De FNEL ScoutShop ass all Donneschdes
vun 17h00 bis 19h00 op.
(ausser Schoulvakanzen).

Le FNEL ScoutShop est ouvert
tous les jeudis de 17h00 à 19h00.
(sauf congés scolaires)

61a, rue de Trèves
Luxembourg-Fetschenhaff

possibilité online shopping :
shop.fnel.lu



Feier a Flam fir d'Fnel - Strämp, déi op guer kee Fall
am Schaaf vun engem Scout feelen dierfen, well si net
nëmmen waarm halen, mee och eisen Teamgeescht, eis
Traditioun an eis Passioun no baussen droen. Mat all
Schratt weise mir: Mir si prett, mir stinn zesummen, a
mir brenne fir d'Fnel! 🔥👊

D'Strämp fir d'Kanner an Erwuessener fannt dir elo am
Fnel-Shop 💜



Kreuzwörterrätsel

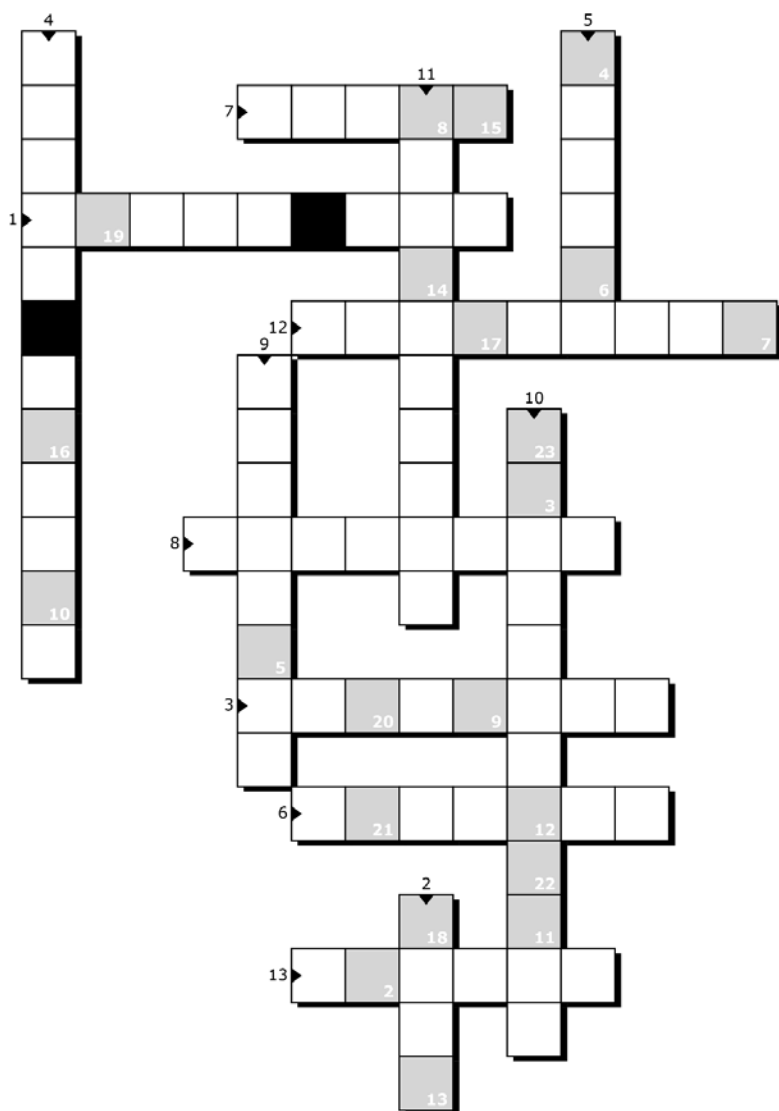

1. Vu wat fir engem Theaterstück schreift de B.P. a sengem leschte Bréif?
2. Fir wat steet WAGGGS? World Association of ___ Guides and ___ Scouts
3. Wat ass 1979 an der FNEL gegrënnt ginn?
4. Wéi heescht de FNELs-Grupp aus dem LTPEM?
5. A wat fir engem Land war de 15. World Scout Jamboree?
6. Wéi heescht d'Gesangbuch vun der FNEL? De klenge ___
7. Wéi heescht déi eelste Branche aus der FNEL?
8. Wat ass de Motto vun der FNEL? ___, fir eng besser Welt
9. Wéi huert de Camp fédéral aus dem Joer 2014 geheet?
10. Wéi heescht de FNELs-Grupp vu Stroossen?
11. Wéi geet dëse Ban weider? Bravo, Bravo, Bravo, ___
12. Wat ass de Numm vun eisem Chefscout?
13. Wat benotzt een, fir d'Koordinate op enger Kaart ze lokaliséieren?

H	2	3	4	5	6	7	8	9	10	11	12	13	14	15	16	17	18	19	20	21	22	23
---	---	---	---	---	---	---	---	---	----	----	----	----	----	----	----	----	----	----	----	----	----	----



Souches d'Inscription

Souche Sortie Sëlwerfeil (18.04.26) pour les **louvetaux**

Je soussigné(e) autorise mon enfant
à participer à la Sortie Sëlwerfeil le 18.04.26 // participe à la Sortie Sëlwerfeil le 18.04.26

Signature

Souche FNEL Sixplo (26.04.26) pour les **louvetaux**

Je soussigné(e) autorise mon enfant

à participer au FNEL Sixplo le 26.04.26 // participe au FNEL Sixplo le 26.04.26

Signature

Souche FNEL Sportsdag & Seefekeschtrennen (09. & 10.05.26) pour les **explorers et rovers**

Je soussigné(e) autorise mon enfant
à participer au FNEL Sportsdag & Seefekeschtrennen le 09. & 10.05.26 // participe au FNEL Sportsdag & Seefekeschtrennen le 09. & 10.05.26

Signature

Souche Sortie Eisléck (18.04.26) pour les **louvetaux**

Je soussigné(e) autorise mon enfant
à participer à la Sortie Eisléck le 16.05.26 // participe à la Sortie Eisléck le 16.05.26

Signature



Souches d'Inscription

Souche Camp Pentecôte (23.- 26.05.26) pour les louvetaux, scouts, explorers et rovers

Je soussigné(e) autorise mon enfant

à participer au Camp Pentecôte du 23.- 26.05.26 // participe au Camp Pentecôte du 23.- 26.05.26

Signature

Souche Pow-Wow 2026 (12.07.26) pour les louvetaux, scouts, explorers et rovers

Je soussigné(e) autorise mon enfant

à participer au Pow-Wow 2026 le 12.07.26 // participe au Pow-Wow 2026 le 12.07.26

Signature

**Merci de respecter les délais d'inscription
et le paiement des frais de participation!!!**



Munnerefer Mais asbl

1, route de Burmerange
L - 5659
Mondorf-les-Bains

www.muma.lu
info@muma.lu

BGLL IBAN
LU19 0030 8721 8794 0000.